

SAGGI ESEGUITI PER LA RISTRUTTURAZIONE

Il saggio n. 3, eseguito per la ristrutturazione del fabbricato esistente, ha evidenziato la seguente stratigrafia:

- Da 0.0 a 0.6 m terreno agrario di natura limo-argillosa sabbiosa
- Da 0.6 a 1.5 m. (profondità alla quale sono terminati i saggi) ghiaie e ciottolami fino a dimensioni di 10 cm di lunghezza con elevata quantità di matrice limo-argillosa

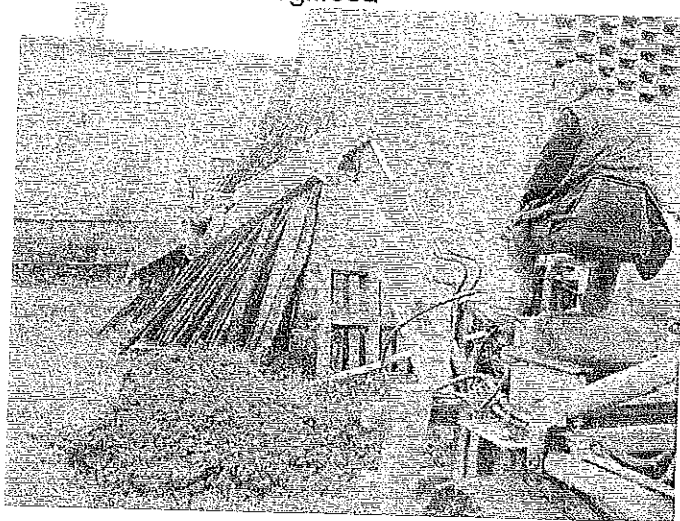

Fasi di esecuzione del saggio n° 3

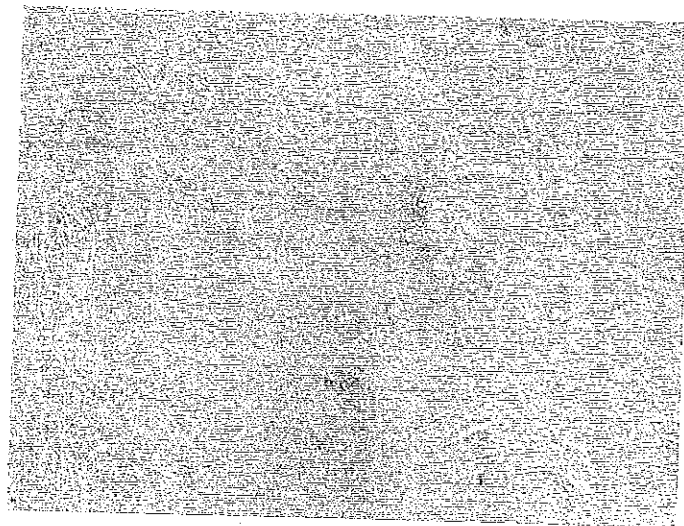

Fasi di esecuzione del saggio 3 – particolare

AL MOMENTO DELL'ESECUZIONE DEI SAGGI NON E' STATA RILEVATA LA
PRESENZA DI FALDA ACQUIFERA